

FOTO SURVEY KONDISI JALAN TAHUN 2025

RUAS JALAN : Duren - Kebondalem



LOKASI : **STA 0+000**

KONDISI PERKERASAN : Sedang
LEBAR PERKERASAN : 5 M
TYPE PERKERASAN : Beton

LOKASI : **STA 0+100**

KONDISI PERKERASAN : Rusak Ringan
LEBAR PERKERASAN : 5 M
TYPE PERKERASAN : Beton

NO. RUAS	NAMA RUAS	DPUPR KAB.BANJARNEGARA	PETUGAS SURVEY	HALAMAN
I. 35	Duren - Kebondalem		MELDA & DAHLAN	1

FOTO SURVEY KONDISI JALAN TAHUN 2025

RUAS JALAN : Duren - Kebondalem



LOKASI : **STA 0+200**

KONDISI PERKERASAN : Rusak Sedang
LEBAR PERKERASAN : 5 M
TYPE PERKERASAN : Beton

LOKASI : **STA 0+300**

KONDISI PERKERASAN : Baik
LEBAR PERKERASAN : 5 M
TYPE PERKERASAN : Beton

NO. RUAS	NAMA RUAS	DPUPR KAB.BANJARNEGARA	PETUGAS SURVEY	HALAMAN
I. 35	Duren - Kebondalem		MELDA & DAHLAN	2

FOTO SURVEY KONDISI JALAN TAHUN 2025

RUAS JALAN : Duren - Kebondalem



LOKASI : **STA 0+400**

LOKASI : **STA 0+500**

KONDISI PERKERASAN : Sedang
LEBAR PERKERASAN : 5 M
TYPE PERKERASAN : Beton

KONDISI PERKERASAN : Baik
LEBAR PERKERASAN : 5 M
TYPE PERKERASAN : Beton

NO. RUAS	NAMA RUAS	DPUPR KAB.BANJARNEGARA	PETUGAS SURVEY	HALAMAN
I. 35	Duren - Kebondalem		MELDA & DAHLAN	3

FOTO SURVEY KONDISI JALAN TAHUN 2025

RUAS JALAN : Duren - Kebondalem



LOKASI : **STA 0+600**

LOKASI : **STA 0+700**

KONDISI PERKERASAN : Baik
LEBAR PERKERASAN : 5 M
TYPE PERKERASAN : Beton

KONDISI PERKERASAN : Baik
LEBAR PERKERASAN : 5 M
TYPE PERKERASAN : Beton

NO. RUAS	NAMA RUAS	DPUPR KAB.BANJARNEGARA	PETUGAS SURVEY	HALAMAN
I. 35	Duren - Kebondalem		MELDA & DAHLAN	4

FOTO SURVEY KONDISI JALAN TAHUN 2025

RUAS JALAN : Duren - Kebondalem



LOKASI : **STA 0+800**

KONDISI PERKERASAN : Baik
LEBAR PERKERASAN : 5 M
TYPE PERKERASAN : Beton

LOKASI : **STA 0+900**

KONDISI PERKERASAN : Sedang
LEBAR PERKERASAN : 5 M
TYPE PERKERASAN : Beton

NO. RUAS	NAMA RUAS	DPUPR KAB.BANJARNEGARA	PETUGAS SURVEY	HALAMAN
I. 35	Duren - Kebondalem		MELDA & DAHLAN	5

FOTO SURVEY KONDISI JALAN TAHUN 2025

RUAS JALAN : Duren - Kebondalem



LOKASI : **STA 1+000**

LOKASI : **STA 1+100**

KONDISI PERKERASAN : Rusak Ringan
LEBAR PERKERASAN : 5 M
TYPE PERKERASAN : Beton

KONDISI PERKERASAN : Baik
LEBAR PERKERASAN : 5 M
TYPE PERKERASAN : Beton

NO. RUAS	NAMA RUAS	DPUPR KAB.BANJARNEGARA	PETUGAS SURVEY	HALAMAN
I. 35	Duren - Kebondalem		MELDA & DAHLAN	6

FOTO SURVEY KONDISI JALAN TAHUN 2025

RUAS JALAN : Duren - Kebondalem

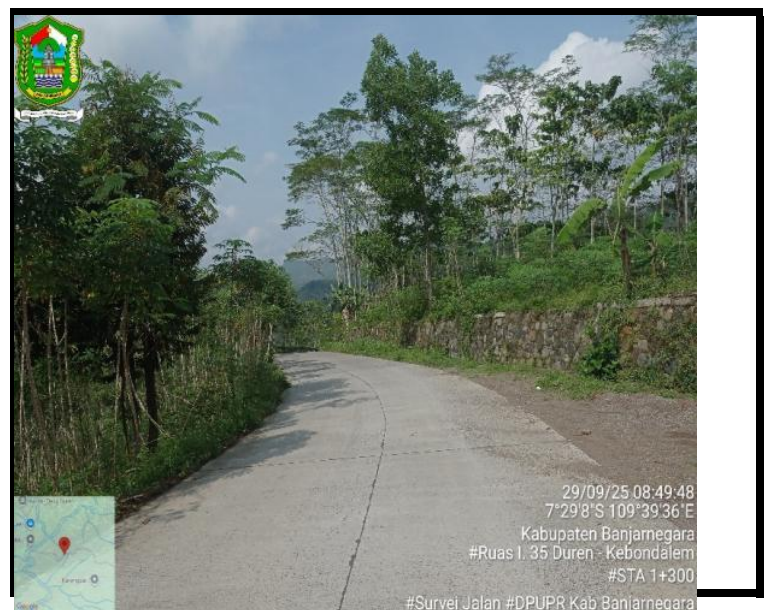
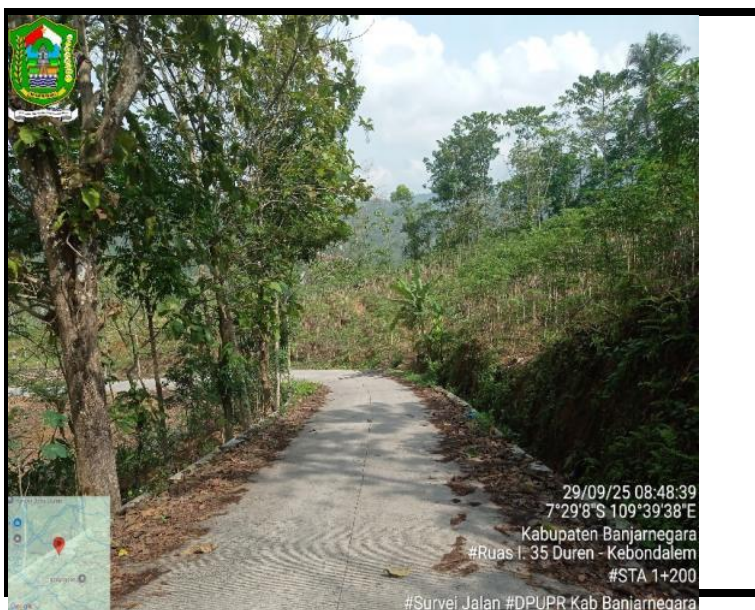

LOKASI : **STA 1+200**

LOKASI : **STA 1+300**

KONDISI PERKERASAN : Baik
LEBAR PERKERASAN : 5 M
TYPE PERKERASAN : Beton

KONDISI PERKERASAN : Baik
LEBAR PERKERASAN : 5 M
TYPE PERKERASAN : Beton

NO. RUAS	NAMA RUAS	DPUPR KAB.BANJARNEGARA	PETUGAS SURVEY	HALAMAN
I. 35	Duren - Kebondalem		MELDA & DAHLAN	7

FOTO SURVEY KONDISI JALAN TAHUN 2025

RUAS JALAN : Duren - Kebondalem



LOKASI : **STA 1+400**

LOKASI : **STA 1+500**

KONDISI PERKERASAN : Baik
LEBAR PERKERASAN : 5 M
TYPE PERKERASAN : Beton

KONDISI PERKERASAN : Baik
LEBAR PERKERASAN : 5 M
TYPE PERKERASAN : Beton

NO. RUAS	NAMA RUAS	DPUPR KAB.BANJARNEGARA	PETUGAS SURVEY	HALAMAN
I. 35	Duren - Kebondalem		MELDA & DAHLAN	8

FOTO SURVEY KONDISI JALAN TAHUN 2025

RUAS JALAN : Duren - Kebondalem



LOKASI : **STA 1+600**

LOKASI : **STA 1+700**

KONDISI PERKERASAN : Baik
LEBAR PERKERASAN : 5 M
TYPE PERKERASAN : Beton

KONDISI PERKERASAN : Baik
LEBAR PERKERASAN : 5 M
TYPE PERKERASAN : Beton

NO. RUAS	NAMA RUAS	DPUPR KAB.BANJARNEGARA	PETUGAS SURVEY	HALAMAN
I. 35	Duren - Kebondalem		MELDA & DAHLAN	9

FOTO SURVEY KONDISI JALAN TAHUN 2025

RUAS JALAN : Duren - Kebondalem



LOKASI : **STA 1+750**

LOKASI : **STA 1+800**

KONDISI PERKERASAN : Rusak Ringan
LEBAR PERKERASAN : 5 M
TYPE PERKERASAN : Aspal

KONDISI PERKERASAN : Rusak Berat
LEBAR PERKERASAN : 5 M
TYPE PERKERASAN : Aspal

NO. RUAS	NAMA RUAS	DPUPR KAB.BANJARNEGARA	PETUGAS SURVEY	HALAMAN
I. 35	Duren - Kebondalem		MELDA & DAHLAN	10

FOTO SURVEY KONDISI JALAN TAHUN 2025

RUAS JALAN : Duren - Kebondalem



LOKASI : **STA 1+830**

LOKASI : **STA 1+900**

KONDISI PERKERASAN : Baik
LEBAR PERKERASAN : 5 M
TYPE PERKERASAN : Beton

KONDISI PERKERASAN : Baik
LEBAR PERKERASAN : 5 M
TYPE PERKERASAN : Beton

NO. RUAS	NAMA RUAS	DPUPR KAB.BANJARNEGARA	PETUGAS SURVEY	HALAMAN
I. 35	Duren - Kebondalem		MELDA & DAHLAN	11

FOTO SURVEY KONDISI JALAN TAHUN 2025

RUAS JALAN : Duren - Kebondalem



LOKASI : **STA 2+000**

LOKASI : **STA 2+100**

KONDISI PERKERASAN : Baik
LEBAR PERKERASAN : 5 M
TYPE PERKERASAN : Beton

KONDISI PERKERASAN : Baik
LEBAR PERKERASAN : 5 M
TYPE PERKERASAN : Beton

NO. RUAS	NAMA RUAS	DPUKR KAB.BANJARNEGARA	PETUGAS SURVEY	HALAMAN
I. 35	Duren - Kebondalem	DPUKR KAB.BANJARNEGARA	MELDA & DAHLAN	12

FOTO SURVEY KONDISI JALAN TAHUN 2025

RUAS JALAN : Duren - Kebondalem

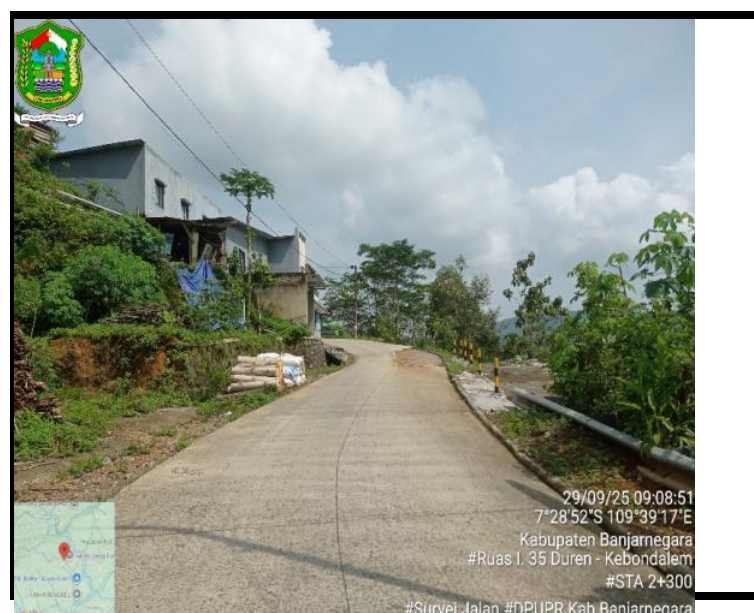

LOKASI : **STA 2+200**

LOKASI : **STA 2+300**

KONDISI PERKERASAN : Baik
LEBAR PERKERASAN : 5 M
TYPE PERKERASAN : Beton

KONDISI PERKERASAN : Sedang
LEBAR PERKERASAN : 5 M
TYPE PERKERASAN : Beton

NO. RUAS	NAMA RUAS	DPUKR KAB.BANJARNEGARA	PETUGAS SURVEY	HALAMAN
I. 35	Duren - Kebondalem	DPUKR KAB.BANJARNEGARA	MELDA & DAHLAN	13

FOTO SURVEY KONDISI JALAN TAHUN 2025

RUAS JALAN : Duren - Kebondalem



LOKASI : **STA 2+400**

LOKASI : **STA 2+500**

KONDISI PERKERASAN : Sedang
LEBAR PERKERASAN : 5 M
TYPE PERKERASAN : Beton

KONDISI PERKERASAN : Baik
LEBAR PERKERASAN : 5 M
TYPE PERKERASAN : Beton

NO. RUAS	NAMA RUAS	DPUPR KAB.BANJARNEGARA	PETUGAS SURVEY	HALAMAN
I. 35	Duren - Kebondalem		MELDA & DAHLAN	14

FOTO SURVEY KONDISI JALAN TAHUN 2025

RUAS JALAN : Duren - Kebondalem

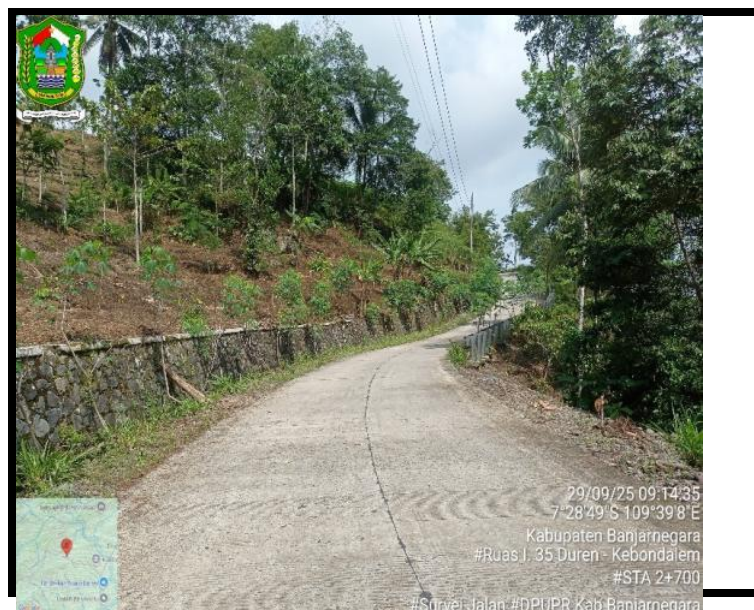

LOKASI : **STA 2+600**

LOKASI : **STA 2+700**

KONDISI PERKERASAN : Baik
LEBAR PERKERASAN : 5 M
TYPE PERKERASAN : Beton

KONDISI PERKERASAN : Baik
LEBAR PERKERASAN : 5 M
TYPE PERKERASAN : Beton

NO. RUAS	NAMA RUAS	DPUPR KAB.BANJARNEGARA	PETUGAS SURVEY	HALAMAN
I. 35	Duren - Kebondalem		MELDA & DAHLAN	15

FOTO SURVEY KONDISI JALAN TAHUN 2025

RUAS JALAN : Duren - Kebondalem



LOKASI : **STA 2+800**

LOKASI : **STA 2+900**

KONDISI PERKERASAN : Baik
LEBAR PERKERASAN : 5 M
TYPE PERKERASAN : Beton

KONDISI PERKERASAN : Baik
LEBAR PERKERASAN : 5 M
TYPE PERKERASAN : Beton

NO. RUAS	NAMA RUAS	DPUPR KAB.BANJARNEGARA	PETUGAS SURVEY	HALAMAN
I. 35	Duren - Kebondalem		MELDA & DAHLAN	16

FOTO SURVEY KONDISI JALAN TAHUN 2025

RUAS JALAN : Duren - Kebondalem



LOKASI : **STA 3+000**

LOKASI : **STA 3+100**

KONDISI PERKERASAN : Baik
LEBAR PERKERASAN : 5 M
TYPE PERKERASAN : Beton

KONDISI PERKERASAN : Baik
LEBAR PERKERASAN : 5 M
TYPE PERKERASAN : Beton

NO. RUAS	NAMA RUAS	DPUPR KAB.BANJARNEGARA	PETUGAS SURVEY	HALAMAN
I. 35	Duren - Kebondalem		MELDA & DAHLAN	17

FOTO SURVEY KONDISI JALAN TAHUN 2025

RUAS JALAN : Duren - Kebondalem



LOKASI : **STA 3+200**

KONDISI PERKERASAN : Baik

LEBAR PERKERASAN : 5 M

TYPE PERKERASAN : Beton

LOKASI : **STA 3+300**

KONDISI PERKERASAN : Baik

LEBAR PERKERASAN : 5 M

TYPE PERKERASAN : Beton

NO. RUAS	NAMA RUAS	DPUPR KAB.BANJARNEGARA	PETUGAS SURVEY	HALAMAN
I. 35	Duren - Kebondalem	DPUPR KAB.BANJARNEGARA	MELDA & DAHLAN	18

FOTO SURVEY KONDISI JALAN TAHUN 2025

RUAS JALAN : Duren - Kebondalem



LOKASI : **STA 3+400**

KONDISI PERKERASAN : Baik

LEBAR PERKERASAN : 5 M

TYPE PERKERASAN : Beton

LOKASI : **STA 3+500**

KONDISI PERKERASAN : Baik

LEBAR PERKERASAN : 5 M

TYPE PERKERASAN : Beton

NO. RUAS	NAMA RUAS	DPUPR KAB.BANJARNEGARA	PETUGAS SURVEY	HALAMAN
I. 35	Duren - Kebondalem	DPUPR KAB.BANJARNEGARA	MELDA & DAHLAN	19

FOTO SURVEY KONDISI JALAN TAHUN 2025

RUAS JALAN : Duren - Kebondalem

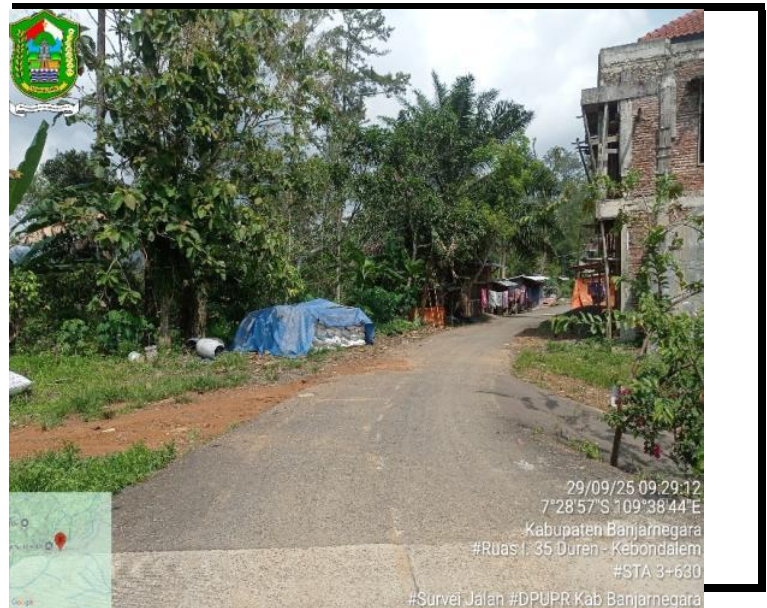

LOKASI : **STA 3+600**

LOKASI : **STA 3+630**

KONDISI PERKERASAN : Baik
 LEBAR PERKERASAN : 5 M
 TYPE PERKERASAN : Beton

KONDISI PERKERASAN : Sedang
 LEBAR PERKERASAN : 3 M
 TYPE PERKERASAN : Aspal

NO. RUAS	NAMA RUAS	DPUPR KAB.BANJARNEGARA	PETUGAS SURVEY	HALAMAN
I. 35	Duren - Kebondalem		MELDA & DAHLAN	20

FOTO SURVEY KONDISI JALAN TAHUN 2025

RUAS JALAN : Duren - Kebondalem



LOKASI : **STA 3+700**

LOKASI : **STA 3+780**

KONDISI PERKERASAN : Rusak Berat
 LEBAR PERKERASAN : 3 M
 TYPE PERKERASAN : Aspal

KONDISI PERKERASAN : Rusak Berat
 LEBAR PERKERASAN : 3 M
 TYPE PERKERASAN : Beton

NO. RUAS	NAMA RUAS	DPUPR KAB.BANJARNEGARA	PETUGAS SURVEY	HALAMAN
I. 35	Duren - Kebondalem		MELDA & DAHLAN	21

FOTO SURVEY KONDISI JALAN TAHUN 2025

RUAS JALAN : Duren - Kebondalem



LOKASI : **STA 3+800**

LOKASI : **STA 3+900**

KONDISI PERKERASAN : Rusak Berat
 LEBAR PERKERASAN : 3 M
 TYPE PERKERASAN : Beton

KONDISI PERKERASAN : Rusak Berat
 LEBAR PERKERASAN : 3 M
 TYPE PERKERASAN : Beton

NO. RUAS	NAMA RUAS	DPUPR KAB.BANJARNEGARA	PETUGAS SURVEY	HALAMAN
I. 35	Duren - Kebondalem		MELDA & DAHLAN	22

FOTO SURVEY KONDISI JALAN TAHUN 2025

RUAS JALAN : Duren - Kebondalem



LOKASI : **STA 4+000**

LOKASI : **STA 4+100**

KONDISI PERKERASAN : Rusak Berat
 LEBAR PERKERASAN : 3 M
 TYPE PERKERASAN : Aspal

KONDISI PERKERASAN : Rusak Berat
 LEBAR PERKERASAN : 3 M
 TYPE PERKERASAN : Aspal

NO. RUAS	NAMA RUAS	DPUPR KAB.BANJARNEGARA	PETUGAS SURVEY	HALAMAN
I. 35	Duren - Kebondalem		MELDA & DAHLAN	23

FOTO SURVEY KONDISI JALAN TAHUN 2025

RUAS JALAN : Duren - Kebondalem

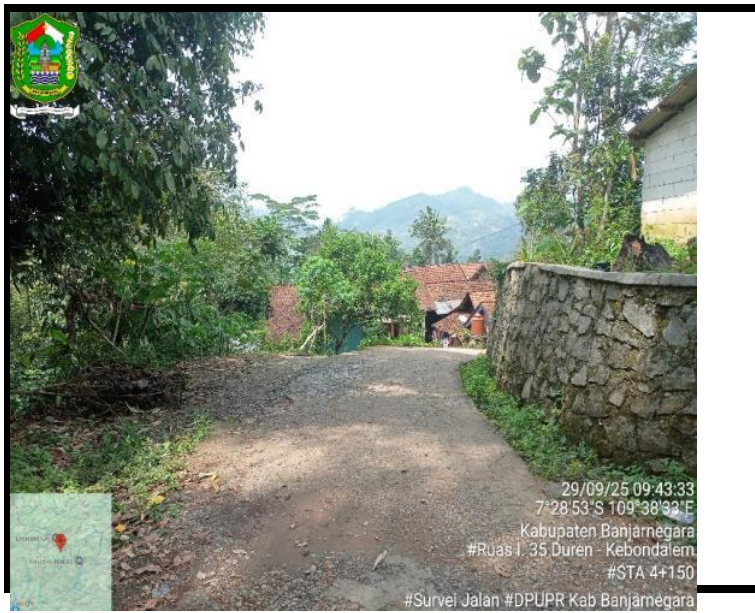

LOKASI : **STA 4+150**

KONDISI PERKERASAN : Rusak Berat

LEBAR PERKERASAN : 3 M

TYPE PERKERASAN : Beton

LOKASI : **STA 4+200**

KONDISI PERKERASAN : Rusak Berat

LEBAR PERKERASAN : 3 M

TYPE PERKERASAN : Aspal

NO. RUAS	NAMA RUAS	DPUPR KAB.BANJARNEGARA	PETUGAS SURVEY	HALAMAN
I. 35	Duren - Kebondalem		MELDA & DAHLAN	24

FOTO SURVEY KONDISI JALAN TAHUN 2025

RUAS JALAN : Duren - Kebondalem

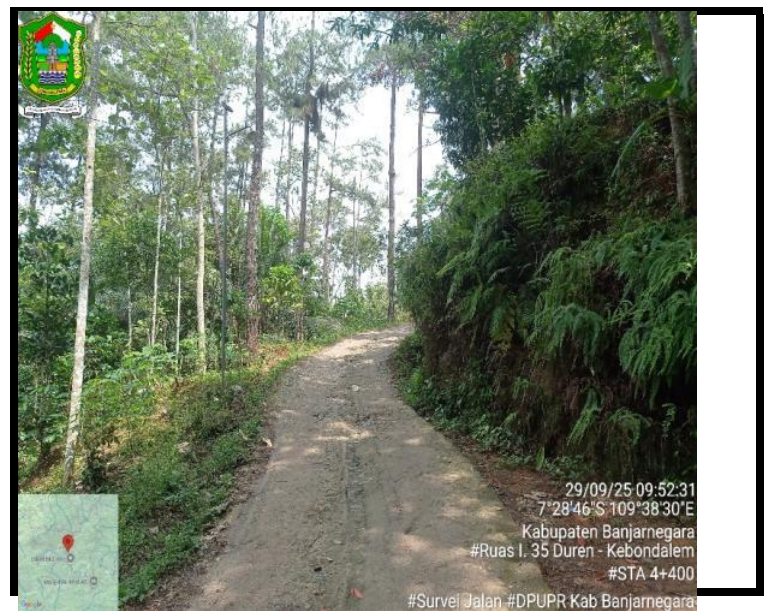

LOKASI : **STA 4+300**

KONDISI PERKERASAN : Rusak Berat

LEBAR PERKERASAN : 3 M

TYPE PERKERASAN : Beton

LOKASI : **STA 4+400**

KONDISI PERKERASAN : Rusak Berat

LEBAR PERKERASAN : 2.5 M

TYPE PERKERASAN : Beton

NO. RUAS	NAMA RUAS	DPUPR KAB.BANJARNEGARA	PETUGAS SURVEY	HALAMAN
I. 35	Duren - Kebondalem		MELDA & DAHLAN	25

FOTO SURVEY KONDISI JALAN TAHUN 2025

RUAS JALAN : Duren - Kebondalem



LOKASI : STA 4+500

LOKASI : STA 4+600

KONDISI PERKERASAN : Rusak Berat
LEBAR PERKERASAN : 2.5 M
TYPE PERKERASAN : Beton

KONDISI PERKERASAN : Rusak Berat
LEBAR PERKERASAN : 3 M
TYPE PERKERASAN : Beton

NO. RUAS	NAMA RUAS	DPUPR KAB.BANJARNEGARA	PETUGAS SURVEY	HALAMAN
I. 35	Duren - Kebondalem		MELDA & DAHLAN	26

FOTO SURVEY KONDISI JALAN TAHUN 2025

RUAS JALAN : Duren - Kebondalem



LOKASI : STA 4+700

LOKASI : STA 4+800

KONDISI PERKERASAN : Rusak Berat
LEBAR PERKERASAN : 3 M
TYPE PERKERASAN : Beton

KONDISI PERKERASAN : Baik
LEBAR PERKERASAN : 3 M
TYPE PERKERASAN : Aspal

NO. RUAS	NAMA RUAS	DPUPR KAB.BANJARNEGARA	PETUGAS SURVEY	HALAMAN
I. 35	Duren - Kebondalem		MELDA & DAHLAN	27

FOTO SURVEY KONDISI JALAN TAHUN 2025

RUAS JALAN : Duren - Kebondalem





LOKASI : **STA 4+900**

LOKASI : **STA 5+000**

KONDISI PERKERASAN : Baik
LEBAR PERKERASAN : 3 M
TYPE PERKERASAN : Aspal

KONDISI PERKERASAN : Baik
LEBAR PERKERASAN : 4.5 M
TYPE PERKERASAN : Aspal

NO. RUAS I. 35	NAMA RUAS Duren - Kebondalem	DPUPR KAB.BANJARNEGARA	PETUGAS SURVEY MELDA & DAHLAN	HALAMAN 28
-------------------	---------------------------------	------------------------	----------------------------------	---------------

FOTO SURVEY KONDISI JALAN TAHUN 2025

RUAS JALAN : Duren - Kebondalem



LOKASI : **STA 5+100**

LOKASI : **STA 5+120**

KONDISI PERKERASAN : Rusak Berat
LEBAR PERKERASAN : 4.5 M
TYPE PERKERASAN : Aspal

KONDISI PERKERASAN : Baik
LEBAR PERKERASAN : 4.5 M
TYPE PERKERASAN : Aspal

NO. RUAS I. 35	NAMA RUAS Duren - Kebondalem	DPUPR KAB.BANJARNEGARA	PETUGAS SURVEY MELDA & DAHLAN	HALAMAN 29
-------------------	---------------------------------	------------------------	----------------------------------	---------------

FOTO SURVEY KONDISI JALAN TAHUN 2025

RUAS JALAN : Duren - Kebondalem





LOKASI : **STA 5+200**

LOKASI : **STA 5+300**

KONDISI PERKERASAN : Baik
 LEBAR PERKERASAN : 4.5 M
 TYPE PERKERASAN : Aspal

KONDISI PERKERASAN : Baik
 LEBAR PERKERASAN : 4.5 M
 TYPE PERKERASAN : Aspal

NO. RUAS	NAMA RUAS	DPUPR KAB.BANJARNEGARA	PETUGAS SURVEY	HALAMAN
I. 35	Duren - Kebondalem		MELDA & DAHLAN	30

FOTO SURVEY KONDISI JALAN TAHUN 2025

RUAS JALAN : Duren - Kebondalem



LOKASI : **STA 5+400**

LOKASI : **STA 5+500**

KONDISI PERKERASAN : Baik
 LEBAR PERKERASAN : 4.5 M
 TYPE PERKERASAN : Aspal

KONDISI PERKERASAN : Baik
 LEBAR PERKERASAN : 4.5 M
 TYPE PERKERASAN : Aspal

NO. RUAS	NAMA RUAS	DPUPR KAB.BANJARNEGARA	PETUGAS SURVEY	HALAMAN
I. 35	Duren - Kebondalem		MELDA & DAHLAN	31

FOTO SURVEY KONDISI JALAN TAHUN 2025

RUAS JALAN : Duren - Kebondalem





29/09/25 10:20:25
7°28'32" S 109°38'1" E
Kabupaten Banjarnegara
#Ruas I. 35 Duren - Kebondalem
#STA 5+600
#Survei Jalan #DPUPR Kab Banjarnegara



29/09/25 10:21:57
7°28'31" S 109°37'58" E
Kabupaten Banjarnegara
#Ruas I. 35 Duren - Kebondalem
#STA 5+700
#Survei Jalan #DPUPR Kab Banjarnegara

LOKASI : **STA 5+600**

KONDISI PERKERASAN : Baik
LEBAR PERKERASAN : 4.5 M
TYPE PERKERASAN : Aspal

LOKASI : **STA 5+700**

KONDISI PERKERASAN : Sedang
LEBAR PERKERASAN : 4.5 M
TYPE PERKERASAN : Aspal

NO. RUAS	NAMA RUAS	DPUPR KAB.BANJARNEGARA	PETUGAS SURVEY	HALAMAN
I. 35	Duren - Kebondalem		MELDA & DAHLAN	32

FOTO SURVEY KONDISI JALAN TAHUN 2025

RUAS JALAN : Duren - Kebondalem



29/09/25 10:23:36
7°28'30" S 109°37'55" E
Kabupaten Banjarnegara
#Ruas I. 35 Duren - Kebondalem
#STA 5+800
#Survei Jalan #DPUPR Kab Banjarnegara



29/09/25 10:25:15
7°28'29" S 109°37'52" E
Kabupaten Banjarnegara
#Ruas I. 35 Duren - Kebondalem
#STA 5+900
#Survei Jalan #DPUPR Kab Banjarnegara

LOKASI : **STA 5+800**

KONDISI PERKERASAN : Baik
LEBAR PERKERASAN : 4.5 M
TYPE PERKERASAN : Aspal

LOKASI : **STA 5+900**

KONDISI PERKERASAN : Baik
LEBAR PERKERASAN : 4.5 M
TYPE PERKERASAN : Aspal

NO. RUAS	NAMA RUAS	DPUPR KAB.BANJARNEGARA	PETUGAS SURVEY	HALAMAN
I. 35	Duren - Kebondalem		MELDA & DAHLAN	33

FOTO SURVEY KONDISI JALAN TAHUN 2025

RUAS JALAN : Duren - Kebondalem





LOKASI : **STA 6+000**

LOKASI : **STA 6+100**

KONDISI PERKERASAN : Baik
 LEBAR PERKERASAN : 4.5 M
 TYPE PERKERASAN : Aspal

KONDISI PERKERASAN : Baik
 LEBAR PERKERASAN : 4.5 M
 TYPE PERKERASAN : Aspal

NO. RUAS	NAMA RUAS	DPUPR KAB.BANJARNEGARA	PETUGAS SURVEY	HALAMAN
I. 35	Duren - Kebondalem		MELDA & DAHLAN	34

FOTO SURVEY KONDISI JALAN TAHUN 2025

RUAS JALAN : Duren - Kebondalem



LOKASI : **STA 6+200**

LOKASI : **STA 6+300**

KONDISI PERKERASAN : Baik
 LEBAR PERKERASAN : 4.5 M
 TYPE PERKERASAN : Aspal

KONDISI PERKERASAN : Baik
 LEBAR PERKERASAN : 4.5 M
 TYPE PERKERASAN : Aspal

NO. RUAS	NAMA RUAS	DPUPR KAB.BANJARNEGARA	PETUGAS SURVEY	HALAMAN
I. 35	Duren - Kebondalem		MELDA & DAHLAN	35

FOTO SURVEY KONDISI JALAN TAHUN 2025

RUAS JALAN : Duren - Kebondalem





LOKASI : **STA 6+400**

KONDISI PERKERASAN : Baik

LEBAR PERKERASAN : 4.5 M

TYPE PERKERASAN : Aspal

LOKASI : **STA 6+500**

KONDISI PERKERASAN : Baik

LEBAR PERKERASAN : 4.5 M

TYPE PERKERASAN : Aspal

NO. RUAS	NAMA RUAS	DPUPR KAB.BANJARNEGARA	PETUGAS SURVEY	HALAMAN
I. 35	Duren - Kebondalem		MELDA & DAHLAN	36

FOTO SURVEY KONDISI JALAN TAHUN 2025

RUAS JALAN : Duren - Kebondalem



LOKASI : **STA 6+600**

KONDISI PERKERASAN : Baik

LEBAR PERKERASAN : 4.5 M

TYPE PERKERASAN : Aspal

LOKASI : **STA 6+700**

KONDISI PERKERASAN : Baik

LEBAR PERKERASAN : 4.5 M

TYPE PERKERASAN : Aspal

NO. RUAS	NAMA RUAS	DPUPR KAB.BANJARNEGARA	PETUGAS SURVEY	HALAMAN
I. 35	Duren - Kebondalem		MELDA & DAHLAN	37

FOTO SURVEY KONDISI JALAN TAHUN 2025

RUAS JALAN : Duren - Kebondalem





LOKASI : **STA 6+800**

LOKASI : **STA 6+900**

KONDISI PERKERASAN : Baik
 LEBAR PERKERASAN : 4.5 M
 TYPE PERKERASAN : Aspal

KONDISI PERKERASAN : Baik
 LEBAR PERKERASAN : 4.5 M
 TYPE PERKERASAN : Aspal

NO. RUAS	NAMA RUAS	DPUPR KAB.BANJARNEGARA	PETUGAS SURVEY	HALAMAN
I. 35	Duren - Kebondalem		MELDA & DAHLAN	38

FOTO SURVEY KONDISI JALAN TAHUN 2025

RUAS JALAN : Duren - Kebondalem



LOKASI : **STA 7+000**

LOKASI : **STA 7+100**

KONDISI PERKERASAN : Sedang
 LEBAR PERKERASAN : 4.5 M
 TYPE PERKERASAN : Aspal

KONDISI PERKERASAN : Sedang
 LEBAR PERKERASAN : 4.5 M
 TYPE PERKERASAN : Aspal

NO. RUAS	NAMA RUAS	DPUPR KAB.BANJARNEGARA	PETUGAS SURVEY	HALAMAN
I. 35	Duren - Kebondalem		MELDA & DAHLAN	39

FOTO SURVEY KONDISI JALAN TAHUN 2025

RUAS JALAN : Duren - Kebondalem





LOKASI : **STA 7+200**

KONDISI PERKERASAN : Baik

LEBAR PERKERASAN : 4.5 M

TYPE PERKERASAN : Aspal

LOKASI : **STA 7+300**

KONDISI PERKERASAN : Sedang

LEBAR PERKERASAN : 4.5 M

TYPE PERKERASAN : Aspal

NO. RUAS	NAMA RUAS	DPUWR KAB.BANJARNEGARA	PETUGAS SURVEY	HALAMAN
I. 35	Duren - Kebondalem		MELDA & DAHLAN	40

FOTO SURVEY KONDISI JALAN TAHUN 2025

RUAS JALAN : Duren - Kebondalem



LOKASI : **STA 7+400**

KONDISI PERKERASAN : Baik

LEBAR PERKERASAN : 4.5 M

TYPE PERKERASAN : Aspal

LOKASI : **STA 7+500**

KONDISI PERKERASAN : Sedang

LEBAR PERKERASAN : 4.5 M

TYPE PERKERASAN : Aspal

NO. RUAS	NAMA RUAS	DPUWR KAB.BANJARNEGARA	PETUGAS SURVEY	HALAMAN
I. 35	Duren - Kebondalem		MELDA & DAHLAN	41

FOTO SURVEY KONDISI JALAN TAHUN 2025

RUAS JALAN : Duren - Kebondalem





LOKASI : **STA 7+600**

LOKASI : **STA 7+700**

KONDISI PERKERASAN : Baik
LEBAR PERKERASAN : 4.5 M
TYPE PERKERASAN : Aspal

KONDISI PERKERASAN : Baik
LEBAR PERKERASAN : 4.5 M
TYPE PERKERASAN : Aspal

NO. RUAS	NAMA RUAS	DPUPR KAB.BANJARNEGARA	PETUGAS SURVEY	HALAMAN
I. 35	Duren - Kebondalem		MELDA & DAHLAN	42

FOTO SURVEY KONDISI JALAN TAHUN 2025

RUAS JALAN : Duren - Kebondalem



LOKASI : **STA 7+800**

LOKASI : **STA 7+900**

KONDISI PERKERASAN : Sedang
LEBAR PERKERASAN : 4.5 M
TYPE PERKERASAN : Aspal

KONDISI PERKERASAN : Sedang
LEBAR PERKERASAN : 4.5 M
TYPE PERKERASAN : Aspal

NO. RUAS	NAMA RUAS	DPUPR KAB.BANJARNEGARA	PETUGAS SURVEY	HALAMAN
I. 35	Duren - Kebondalem		MELDA & DAHLAN	43

FOTO SURVEY KONDISI JALAN TAHUN 2025

RUAS JALAN : Duren - Kebondalem





LOKASI : **STA 8+000**

LOKASI : **STA 8+100**

KONDISI PERKERASAN : Baik
 LEBAR PERKERASAN : 4.5 M
 TYPE PERKERASAN : Aspal

KONDISI PERKERASAN : Baik
 LEBAR PERKERASAN : 4.5 M
 TYPE PERKERASAN : Aspal

NO. RUAS	NAMA RUAS	DPUPR KAB.BANJARNEGARA	PETUGAS SURVEY	HALAMAN
I. 35	Duren - Kebondalem		MELDA & DAHLAN	44

FOTO SURVEY KONDISI JALAN TAHUN 2025

RUAS JALAN : Duren - Kebondalem



LOKASI : **STA 8+200**

LOKASI : **STA 8+300**

KONDISI PERKERASAN : Baik
 LEBAR PERKERASAN : 4.5 M
 TYPE PERKERASAN : Aspal

KONDISI PERKERASAN : Sedang
 LEBAR PERKERASAN : 4.5 M
 TYPE PERKERASAN : Aspal

NO. RUAS	NAMA RUAS	DPUPR KAB.BANJARNEGARA	PETUGAS SURVEY	HALAMAN
I. 35	Duren - Kebondalem		MELDA & DAHLAN	45

FOTO SURVEY KONDISI JALAN TAHUN 2025

RUAS JALAN : Duren - Kebondalem





LOKASI : **STA 8+400**

KONDISI PERKERASAN : Baik

LEBAR PERKERASAN : 4.5 M

TYPE PERKERASAN : Aspal

LOKASI : **STA 8+500**

KONDISI PERKERASAN : Baik

LEBAR PERKERASAN : 4.5 M

TYPE PERKERASAN : Aspal

NO. RUAS	NAMA RUAS	DPUPR KAB.BANJARNEGARA	PETUGAS SURVEY	HALAMAN
I. 35	Duren - Kebondalem		MELDA & DAHLAN	46

FOTO SURVEY KONDISI JALAN TAHUN 2025

RUAS JALAN : Duren - Kebondalem



LOKASI : **STA 8+600**

KONDISI PERKERASAN : Sedang

LEBAR PERKERASAN : 4.5 M

TYPE PERKERASAN : Aspal

LOKASI : **STA 8+700**

KONDISI PERKERASAN : Baik

LEBAR PERKERASAN : 4.5 M

TYPE PERKERASAN : Aspal

NO. RUAS	NAMA RUAS	DPUPR KAB.BANJARNEGARA	PETUGAS SURVEY	HALAMAN
I. 35	Duren - Kebondalem		MELDA & DAHLAN	47

FOTO SURVEY KONDISI JALAN TAHUN 2025

RUAS JALAN : Duren - Kebondalem

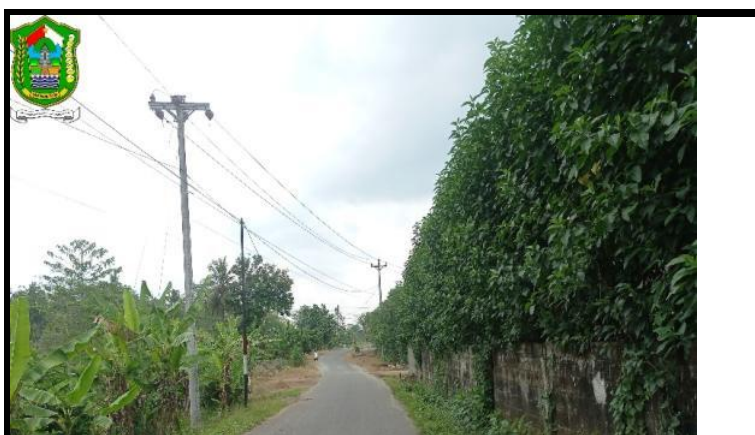



LOKASI : **STA 8+800**

KONDISI PERKERASAN : Baik

LEBAR PERKERASAN : 4.5 M

TYPE PERKERASAN : Aspal

LOKASI : **STA 8+900**

KONDISI PERKERASAN : Baik

LEBAR PERKERASAN : 4.5 M

TYPE PERKERASAN : Aspal

NO. RUAS	NAMA RUAS	DPUPR KAB.BANJARNEGARA	PETUGAS SURVEY	HALAMAN
I. 35	Duren - Kebondalem		MELDA & DAHLAN	48

FOTO SURVEY KONDISI JALAN TAHUN 2025

RUAS JALAN : Duren - Kebondalem



LOKASI : **STA 9+000**

KONDISI PERKERASAN : Baik

LEBAR PERKERASAN : 4.5 M

TYPE PERKERASAN : Aspal

LOKASI : **STA 9+100**

KONDISI PERKERASAN : Baik

LEBAR PERKERASAN : 4.5 M

TYPE PERKERASAN : Aspal

NO. RUAS	NAMA RUAS	DPUPR KAB.BANJARNEGARA	PETUGAS SURVEY	HALAMAN
I. 35	Duren - Kebondalem		MELDA & DAHLAN	49

FOTO SURVEY KONDISI JALAN TAHUN 2025

RUAS JALAN : Duren - Kebondalem





LOKASI : **STA 9+200**

KONDISI PERKERASAN : Baik

LEBAR PERKERASAN : 4.5 M

TYPE PERKERASAN : Aspal

LOKASI : **STA 9+300**

KONDISI PERKERASAN : Baik

LEBAR PERKERASAN : 4.5 M

TYPE PERKERASAN : Aspal

NO. RUAS	NAMA RUAS	DPUPR KAB.BANJARNEGARA	PETUGAS SURVEY	HALAMAN
I. 35	Duren - Kebondalem		MELDA & DAHLAN	50

FOTO SURVEY KONDISI JALAN TAHUN 2025
RUAS JALAN : Duren - Kebondalem



LOKASI : **STA 9+400**

KONDISI PERKERASAN : Baik

LEBAR PERKERASAN : 4.5 M

TYPE PERKERASAN : Aspal

LOKASI : **STA 9+500**

KONDISI PERKERASAN : Baik

LEBAR PERKERASAN : 4.5 M

TYPE PERKERASAN : Aspal

NO. RUAS	NAMA RUAS	DPUPR KAB.BANJARNEGARA	PETUGAS SURVEY	HALAMAN
I. 35	Duren - Kebondalem		MELDA & DAHLAN	51

FOTO SURVEY KONDISI JALAN TAHUN 2025
RUAS JALAN : Duren - Kebondalem





LOKASI : **STA 9+660**

KONDISI PERKERASAN : Baik
LEBAR PERKERASAN : 4.5 M
TYPE PERKERASAN : Aspal

LOKASI : **STA**

KONDISI PERKERASAN :
LEBAR PERKERASAN :
TYPE PERKERASAN :

NO. RUAS	NAMA RUAS	DPUPR KAB.BANJARNEGARA	PETUGAS SURVEY	HALAMAN
I. 35	Duren - Kebondalem		MELDA & DAHLAN	52