

**FOTO SURVEY KONDISI JALAN TAHUN 2025**

**RUAS JALAN : Panggisari - Candiwulan**



LOKASI :           **STA           0+000**

KONDISI PERKERASAN           :    Baik  
LEBAR PERKERASAN            :    4.5            M  
TYPE PERKERASAN             :    Aspal

LOKASI :           **STA           0+100**

KONDISI PERKERASAN           :    Baik  
LEBAR PERKERASAN            :    4.5            M  
TYPE PERKERASAN             :    Aspal

NO. RUAS	NAMA RUAS	DPUPR KAB.BANJARNEGARA	PETUGAS SURVEY	HALAMAN
II. 21	Panggisari - Candiwulan		MELDA & DAHLAN	1

**FOTO SURVEY KONDISI JALAN TAHUN 2025**

**RUAS JALAN : Panggisari - Candiwulan**



LOKASI :           **STA           0+200**

KONDISI PERKERASAN           :    Baik  
LEBAR PERKERASAN            :    4.5            M  
TYPE PERKERASAN             :    Aspal

LOKASI :           **STA           0+300**

KONDISI PERKERASAN           :    Baik  
LEBAR PERKERASAN            :    4.5            M  
TYPE PERKERASAN             :    Aspal

NO. RUAS	NAMA RUAS	DPUPR KAB.BANJARNEGARA	PETUGAS SURVEY	HALAMAN
II. 21	Panggisari - Candiwulan		MELDA & DAHLAN	2

**FOTO SURVEY KONDISI JALAN TAHUN 2025**

**RUAS JALAN : Panggisari - Candiwulan**



LOKASI :           **STA           0+400**

KONDISI PERKERASAN           :    Baik  
LEBAR PERKERASAN            :    4.5            M  
TYPE PERKERASAN             :    Aspal

LOKASI :           **STA           0+500**

KONDISI PERKERASAN           :    Baik  
LEBAR PERKERASAN            :    4.5            M  
TYPE PERKERASAN             :    Aspal

NO. RUAS	NAMA RUAS	DPUPR KAB.BANJARNEGARA	PETUGAS SURVEY	HALAMAN
II. 21	Panggisari - Candiwulan		MELDA & DAHLAN	3

**FOTO SURVEY KONDISI JALAN TAHUN 2025**

**RUAS JALAN : Panggisari - Candiwulan**

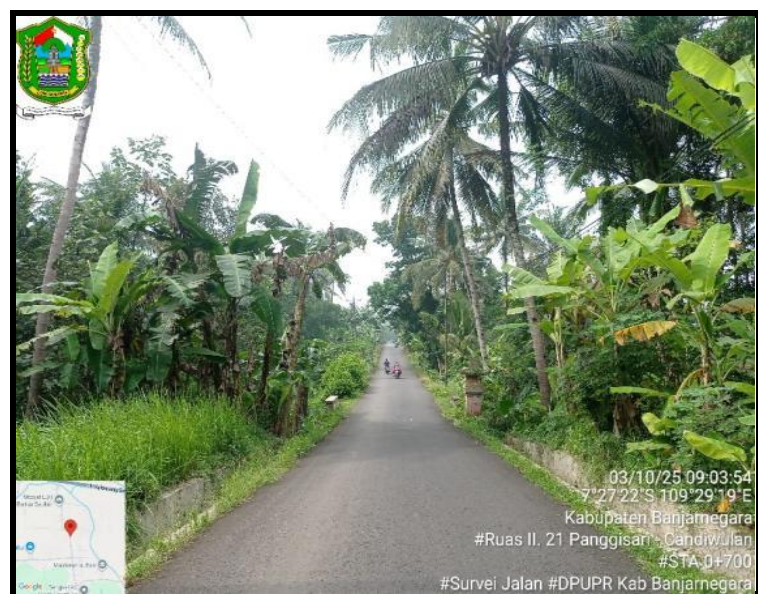

LOKASI :           **STA           0+600**

KONDISI PERKERASAN           :    Baik  
LEBAR PERKERASAN            :    4.5            M  
TYPE PERKERASAN             :    Aspal

LOKASI :           **STA           0+700**

KONDISI PERKERASAN           :    Baik  
LEBAR PERKERASAN            :    4.5            M  
TYPE PERKERASAN             :    Aspal

NO. RUAS	NAMA RUAS	DPUPR KAB.BANJARNEGARA	PETUGAS SURVEY	HALAMAN
II. 21	Panggisari - Candiwulan		MELDA & DAHLAN	4

## FOTO SURVEY KONDISI JALAN TAHUN 2025

RUAS JALAN : Panggisari - Candiwulan



LOKASI :            **STA            0+800**

KONDISI PERKERASAN            :    Baik  
 LEBAR PERKERASAN            :    4.5            M  
 TYPE PERKERASAN            :    Aspal

LOKASI :            **STA            0+900**

KONDISI PERKERASAN            :    Baik  
 LEBAR PERKERASAN            :    4.5            M  
 TYPE PERKERASAN            :    Aspal

NO. RUAS	NAMA RUAS	DPUPR KAB.BANJARNEGARA	PETUGAS SURVEY	HALAMAN
II. 21	Panggisari - Candiwulan		MELDA & DAHLAN	5

**FOTO SURVEY KONDISI JALAN TAHUN 2025**

RUAS JALAN : Panggisari - Candiwulan



LOKASI :           **STA           1+000**

LOKASI :           **STA           1+100**

KONDISI PERKERASAN           :    Baik  
LEBAR PERKERASAN            :    4.5            M  
TYPE PERKERASAN             :    Aspal

KONDISI PERKERASAN           :    Baik  
LEBAR PERKERASAN            :    4.5            M  
TYPE PERKERASAN             :    Aspal

NO. RUAS	NAMA RUAS	DPUPR KAB.BANJARNEGARA	PETUGAS SURVEY	HALAMAN
II. 21	Panggisari - Candiwulan	DPUPR KAB.BANJARNEGARA	MELDA & DAHLAN	6

**FOTO SURVEY KONDISI JALAN TAHUN 2025**

RUAS JALAN : Panggisari - Candiwulan



LOKASI :           **STA           1+200**

LOKASI :           **STA           1+220**

KONDISI PERKERASAN           :    Baik  
LEBAR PERKERASAN            :    4.5            M  
TYPE PERKERASAN             :    Aspal

KONDISI PERKERASAN           :    Baik  
LEBAR PERKERASAN            :    4.5            M  
TYPE PERKERASAN             :    Aspal

NO. RUAS	NAMA RUAS	DPUPR KAB.BANJARNEGARA	PETUGAS SURVEY	HALAMAN
II. 21	Panggisari - Candiwulan	DPUPR KAB.BANJARNEGARA	MELDA & DAHLAN	7